

# **Individens behov i centrum**

**Ett gemensamt sätt att beskriva individens behov,  
mål och resultat**

**Johan Hansson & Åsa Wassbäck**

# Bakgrund och utveckling

2008-2012

Öppna jämförelser  
Nationellt fackspråk och  
informationsstruktur  
Försöksverksamhet

2013-2015

Äldres behov i centrum  
ÄBIC  
Stöd till implementering  
Vägledning  
Utbildningsprogram

2016 -

Individens behov i  
centrum IBIC  
Utveckling och  
förvaltning  
Fortsatta utbildningar och  
annat stöd

# *Individens behov i centrum*

- Behovsinriktat
- Systematiskt
- Gemensamt språk (ICF)
- Strukturerad dokumentation

# Vision e-hälsa 2025

*”År 2025 ska Sverige vara bäst i världen på att använda digitaliseringens och e-hälsans möjligheter”*



# IBIC Process och resultat

## Utifrån socialtjänstens övergripande process

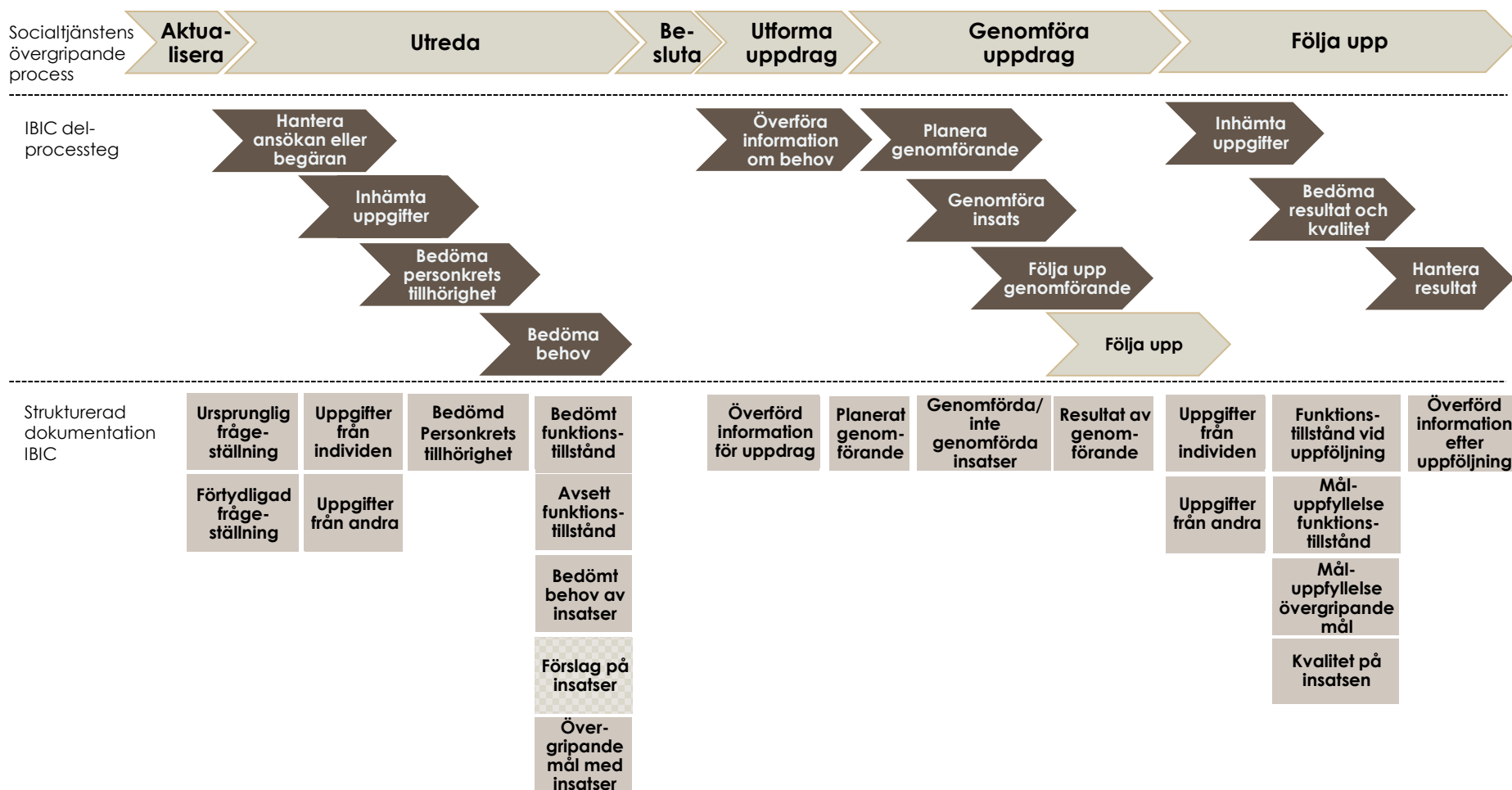

# Vad ska IBIC bidra med?

- **Delaktighet och tydlighet för individen**
  - Få stöd och hjälp utifrån sina behov – följa resultat
- **Stöd för samtal med anhöriga**
  - Anhörigas behov av stöd och avlösning samt vilket stöd de ger
- **Utveckling i verksamheten**
  - Ett gemensamt språk och ändamålsenlig dokumentation
- **Beslutsunderlag för ledning och beslutsfattare**
  - Systematiskt kvalitetsarbete och kunskapsbaserad socialtjänst

## Några röster om arbetssättet

- Ökar förståelse mellan professionerna
- Stöd i professionen som handläggare
- Ny syns individen i dokumentationen
- Tydligare uppdrag till utförare
- Ett stöd för att fokusera på det som socialtjänsten ska arbeta med
- Brukarröst: Bra diskussioner med handläggare om framtid och mål

## Läget för införande januari 2018. Antal av samtliga kommuner som inför eller avser införa IBIC

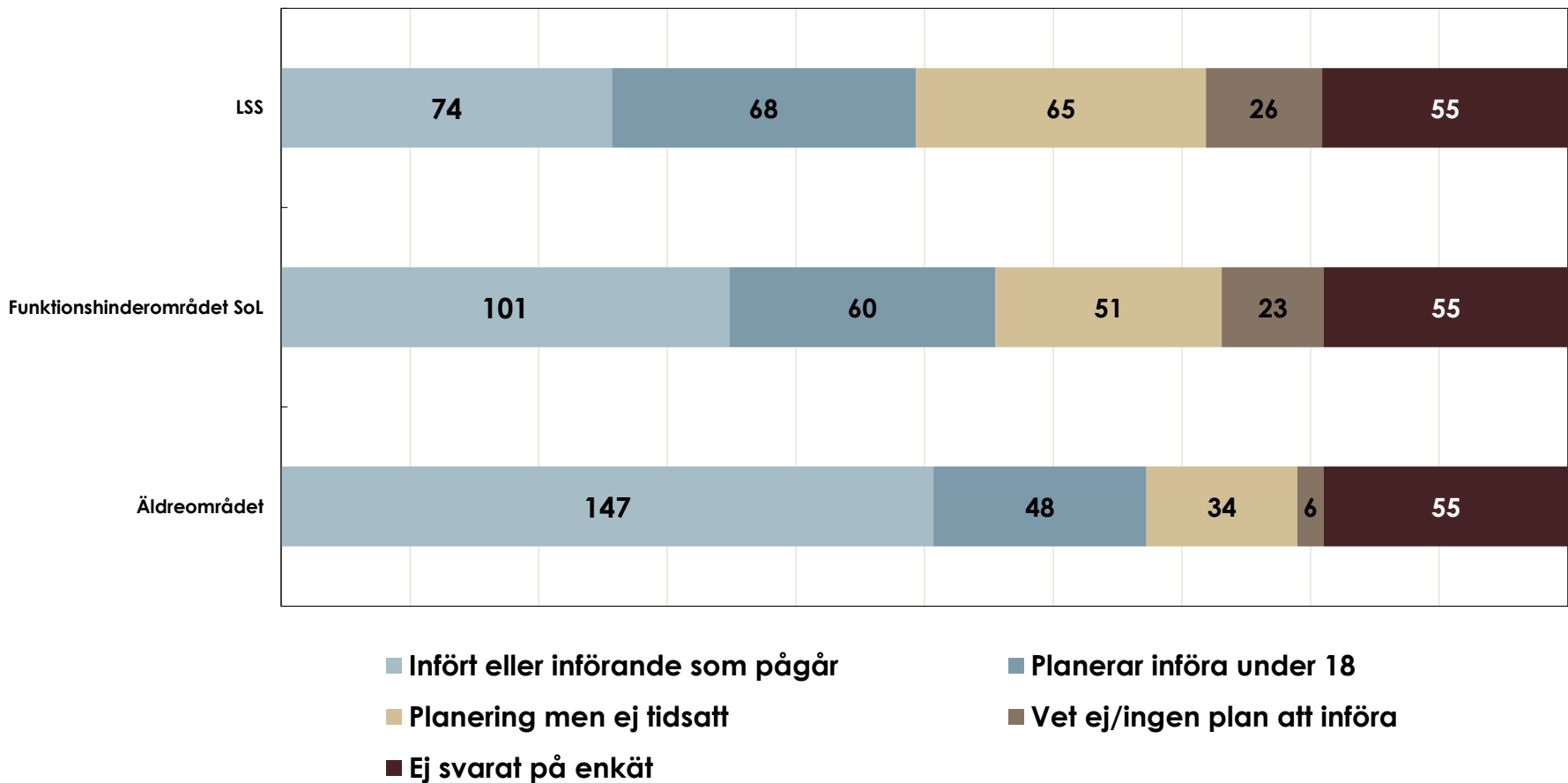



# Individens behov i centrum

Klassifikation av funktionstillstånd, funktionshinder  
och hälsa - ICF

# ICF, varför då?



- Ett sätt att se hela individen i sitt sammanhang
- Synliggöra behov
- Tydliga bedömningar
- Beskriva mål
- Underlag för utveckling

# ICF i Individens behov i centrum

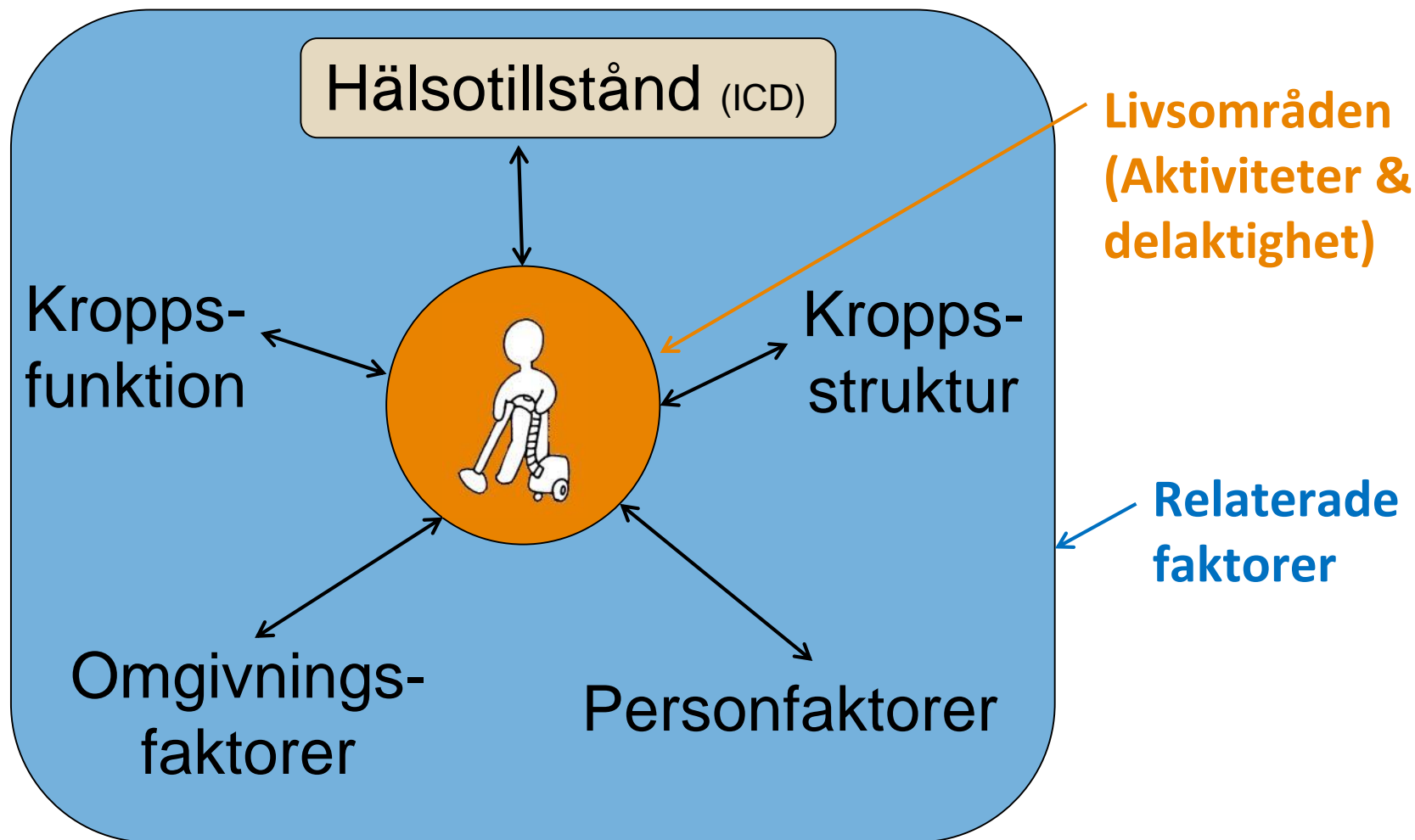

Figuren med dammsugaren: Illustrations copyright by TAI TAKAHASHI, International University of Health and Welfare.

# Livsområden i IBIC

- Lärande och tillämpa kunskap
  - Allmänna uppgifter och krav
  - Kommunikation
  - Förflyttning
  - Personlig vård
  - Hemliv
  - Mellanmänskliga interaktioner och relationer
  - Utbildning, arbete, sysselsättning och ekonomiskt liv\*
  - Samhällsgemenskap, socialt och medborgerligt liv
- + Känsla av trygghet (kroppsfunction)
- + Personligt stöd från person som vårdar eller stödjer en närstående (omgivningsfaktor)

\* kortterm är använd i stället för d8 Viktiga livsområden

# Att klä sig



# Individens behov i centrum

Behovsinriktat och systematiskt arbetssätt med dokumentation utifrån ICF

# IBIC Process och resultat

## Utifrån socialtjänstens övergripande process

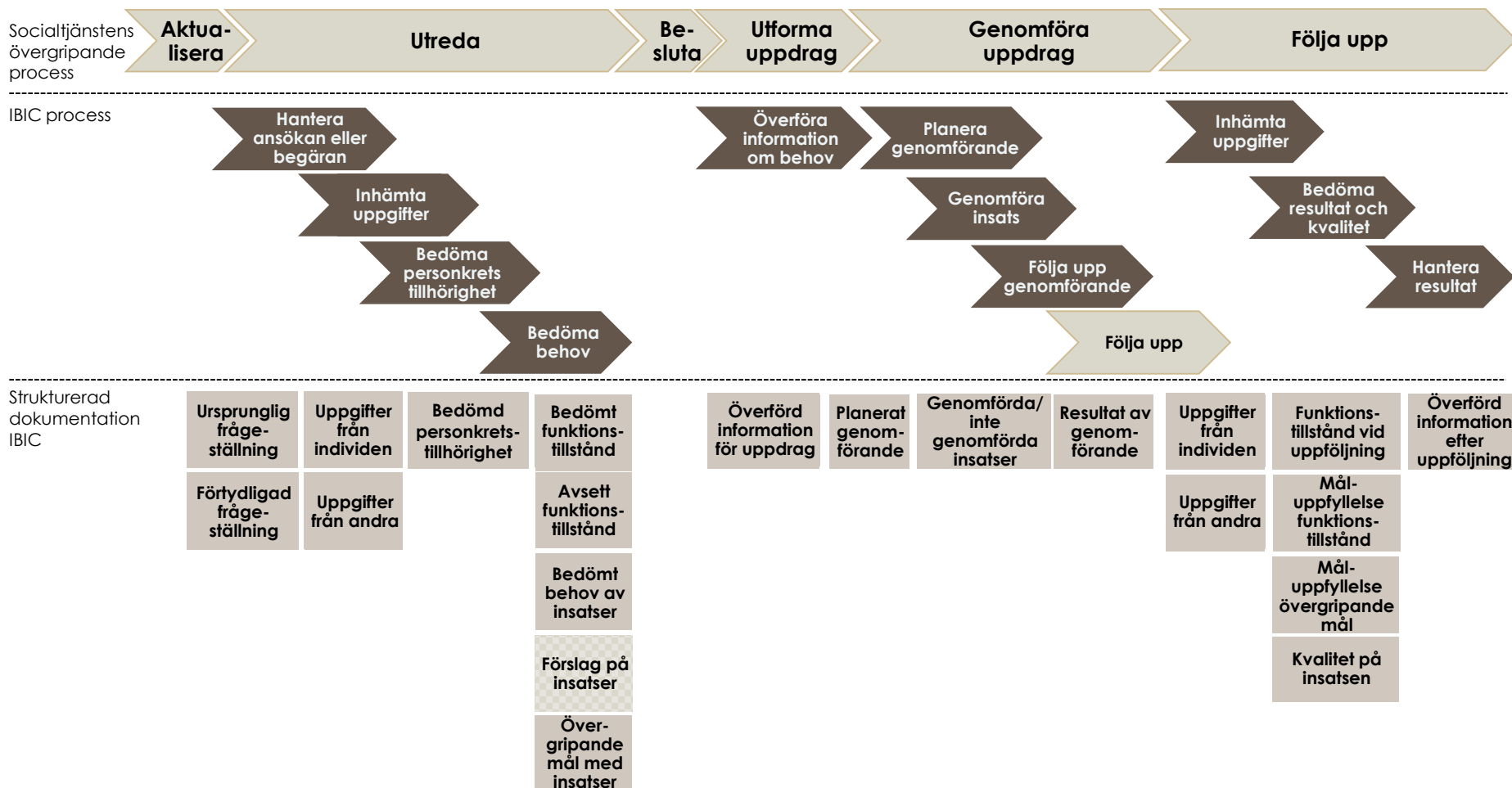

# Bedömt och avsett funktionstillstånd

	Bedömt funktionstillstånd					Avsett funktionstillstånd (Mål)					
	Ingen	Lätt	Måttlig	Svår	Total	Ingen	Lätt	Måttlig	Svår	Total	
Att hantera stress och andra psykologiska krav	<input type="radio"/>	<input type="radio"/>	<input type="radio"/>	<input checked="" type="radio"/>	<input type="radio"/>		<input type="radio"/>	<input checked="" type="radio"/>	<input type="radio"/>	<input type="radio"/>	<input type="radio"/>
Att sköta sin egen hälsa	<input type="radio"/>	<input type="radio"/>	<input checked="" type="radio"/>	<input type="radio"/>	<input type="radio"/>		<input type="radio"/>	<input checked="" type="radio"/>	<input type="radio"/>	<input type="radio"/>	<input type="radio"/>

**Fritext:**



# IBIC Process och resultat

(Utifrån NI 2016:1)

NI:s övergripande process för socialtjänsten



IBIC process

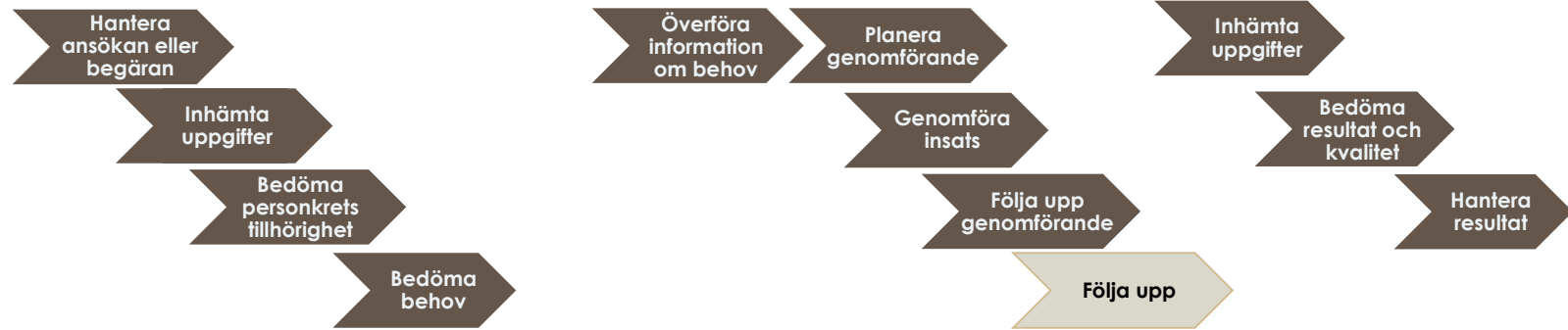

Strukturerad dokumentation IBIC

Ursprunglig frågeställning	Uppgifter från individen	Bedömd Personkrets tillhörighet	Bedömt funktions-tillstånd	Överförd information för uppdrag	Planerat genomförande	Genomförda/ inte genomförda insatser	Resultat av genomförande	Uppgifter från individen	Funktions-tillstånd vid uppföljning	Överförd information efter uppföljning
Förtydligad frågeställning	Uppgifter från andra		Avsett funktions-tillstånd					Uppgifter från andra	Mål-uppfyllelse funktions-tillstånd	
			Bedömt behov av insatser						Mål-uppfyllelse övergripande mål	
			Förslag på insatser						Kvalitet på insatsen	
			Över-gripande mål med insatser							

# Tidigare avsett och nytt bedömt funktionstillstånd

	Avsett funktionstillstånd Datum: 2014-09-15						Funktionstillstånd vid uppföljning Datum: 2015-03-04				
	Ingen	Lätt	Måttlig	Svår	Total		Ingen	Lätt	Måttlig	Svår	Total
<b>Att hantera stress och andra psykologiska krav</b>	<input type="radio"/>	<input checked="" type="radio"/>	<input type="radio"/>	<input type="radio"/>	<input type="radio"/>		<input type="radio"/>	<input type="radio"/>	<input checked="" type="radio"/>	<input type="radio"/>	<input type="radio"/>
<b>Att sköta sin egen hälsa</b>	<input type="radio"/>	<input checked="" type="radio"/>	<input type="radio"/>	<input type="radio"/>	<input type="radio"/>		<input type="radio"/>	<input checked="" type="radio"/>	<input type="radio"/>	<input type="radio"/>	<input type="radio"/>

**Fritext:**

# Måluppfyllelse

## Funktionstillstånd

	Måluppfyllelse		
	Nej	Delvis	Ja
Att hantera stress och andra psykologiska krav	<input type="radio"/>	<input checked="" type="radio"/>	<input type="radio"/>
Att sköta sin egen hälsa	<input type="radio"/>	<input type="radio"/>	<input checked="" type="radio"/>

# Stärka kvalitetsutveckling och kunskapsbaserad socialtjänst

**Kontakt:**

**[individensbehovicentrum@socialstyrelsen.se](mailto:individensbehovicentrum@socialstyrelsen.se)**

**Mer information finns på:  
[www.socialstyrelsen.se/individensbehovicentrumibic](http://www.socialstyrelsen.se/individensbehovicentrumibic)**