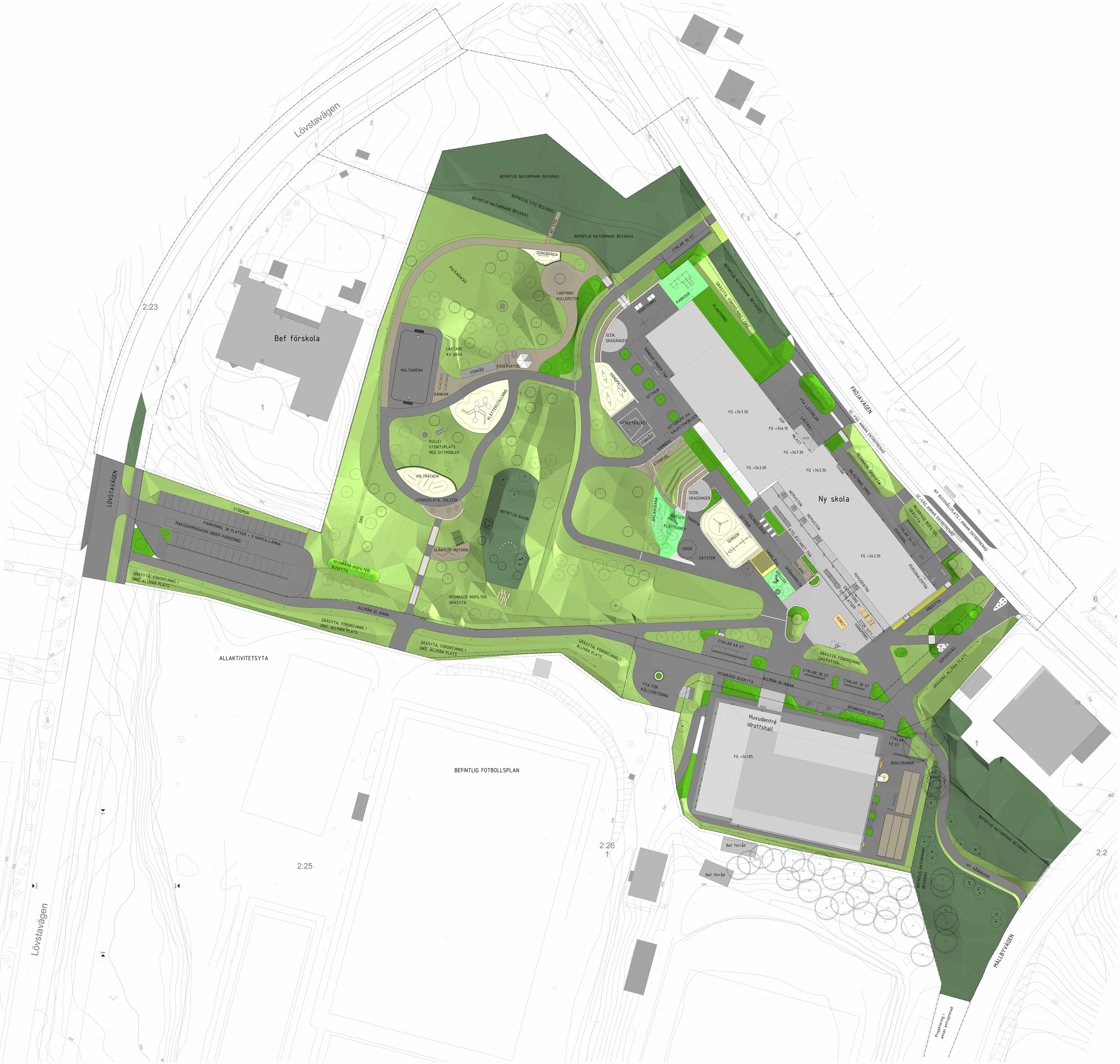

TECKENFÖRKLARING

Arkeologiskt känsligt område, inhägnat för utanför varande gräns
Fastighetsgränsen
Kommunfastigheten
Fasadlinje
Cirkelgå
Balkongkarnis
Stäpel
Stöttmur av betong typ S-1 Enkla mullsten eller likvärdig. Rak DK enligt plan. Höjdskillnader 1-trappa
Stödmur i L-sten Rak DK enligt plan
Stödmur i L-sten Fallande DK enligt plan
Kvarstående mur av L-sten som behålls med Ø-armuner tagna från platsen.
Kantsten av gjutjärn
Gavelbäsverg av trä
Fria av betongkanten
Räcke av rörmotagalvs, typ S-1 Enkla supportstöd eller likvärdig
Handledarräcke i sektor av stålrör Färg RAL 7016
Sjöräcke i sektor av stålrör Färg RAL 7016
Parkeracertjänst H 1000mm. Vanerförsmutsat
Fiskhanscertjänst H 1000mm. Vanerförsmutsat
Lågpunktsrinnar dike med grävsäck
Färdig gatmärkt
Bruksbeläggningsgång av betong. Fördela och borra stegel i varje tejp svart Design Vang gå 8
Ramp med 1:12 handledare Kantförhöjnarkrea i trim och fot
Lövträd nytt
Lövträd befintligt
Barrträd nytt
Barrträd befintligt
Natursten, diameter ca 0.5m. gräns ner 1/3
Flaggstång, befintlig bevarad
FRÖ Fördördsgrupp. Ø-armuner. Trätvanerförsmutsa av Ø
Gränsmur. Ø-armuner. Trätvanerförsmutsa av Ø
Möjligt symbol tillgänglig parkering
Möjligt bigg parkering
Sittbänkar
Lekredskap
Cykelställ under tak

YTSKIKT

Asfaltytor
Grusytor
Fria av betongkanten
Fria av kalkstenen
Lekfria bakvand
Fallskyddsytor enligt sand
Kvarstående, halvträd
Gräsytor
Plantering
Plantering
Träddon
Naturmark bevaras
Naturmark Ø-arvtäts

FÖRESKRIFTER

Kantsten sänks lokalt vid tillgänglighet i anslutning till regnvattenbäddar och annan dagvattenhantering för att möjliggöra ytligt infiltrera

FK 2026-04-14

Beteckning	Illustration
Handläggare	Datum
Granskad	Datum
Godkänd	Datum
Lövsta skola	
FRÖSÖN, ÖSTERSUND	
277	FRÖJAVÄGEN 31-33
00603-2023	GUDHUSSON Jr
L1	100 LANDSKAP AB
0276-0001	LONAS ÅKERSTRÖM
072 493 77 76	ÅSA WILKE
UTEMILJÖ	
Enhet	UTEMILJÖ
Illustrationsmaterial	
Skala/Ursprungs format	
PLAN	1:200
Handlingstyp	
22001-L-30-1-000	

SKALA 1:200
0 1 2 5 10 15 20
METER

- Administration, Personal
- Hemvist
- Matsal
- Nav
- Specialsalar
- Storkök
- Teknik, Städ, Frd, Miljörum
- Toaletter
- Övrigt

- Administration, Personal
- Hemvist
- Matsal
- Nav
- Specialsalar
- Storkök
- Teknik, Städ, Frd, Miljörum
- Toaletter
- Övrigt

- Administration, Personal
- Hemvist
- Matsal
- Nav
- Specialsalar
- Storkök
- Teknik, Städ, Frd, Miljörum
- Toaletter
- Övrigt

- Administration, Personal
- Hemvist
- Matsal
- Nav
- Specialsalar
- Storkök
- Teknik, Städ, Frd, Miljörum
- Toaletter
- Övrigt

- Administration, Personal
- Hemvist
- Matsal
- Nav
- Specialsalar
- Storkök
- Teknik, Städ, Frd, Miljörum
- Toaletter
- Övrigt

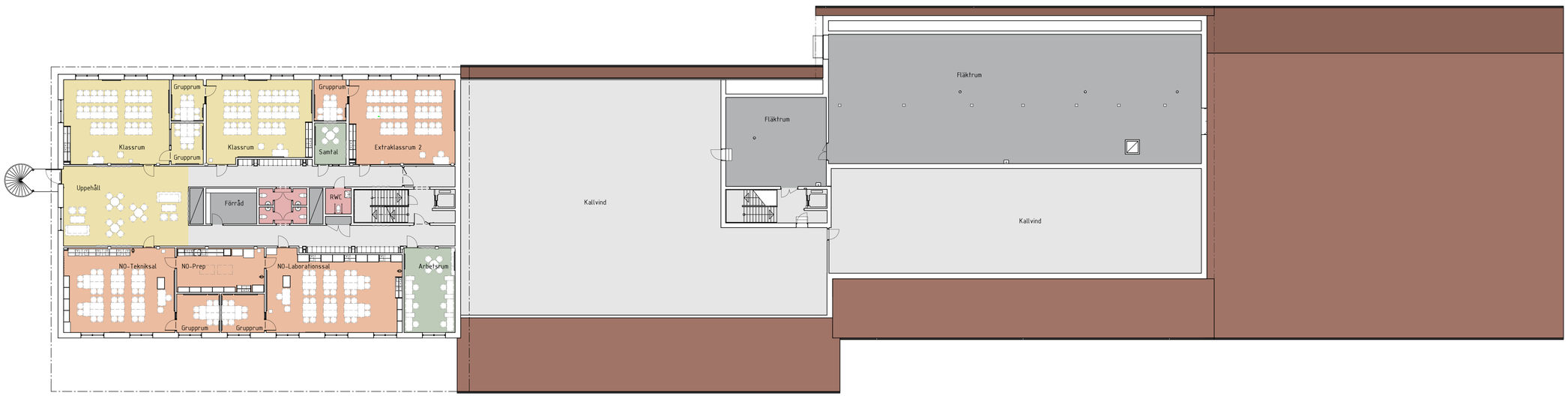

- Administration, Personal
- Hemvist
- Matsal
- Nav
- Specialsalar
- Storkök
- Teknik, Städ, Frd, Miljörum
- Toaletter
- Övrigt

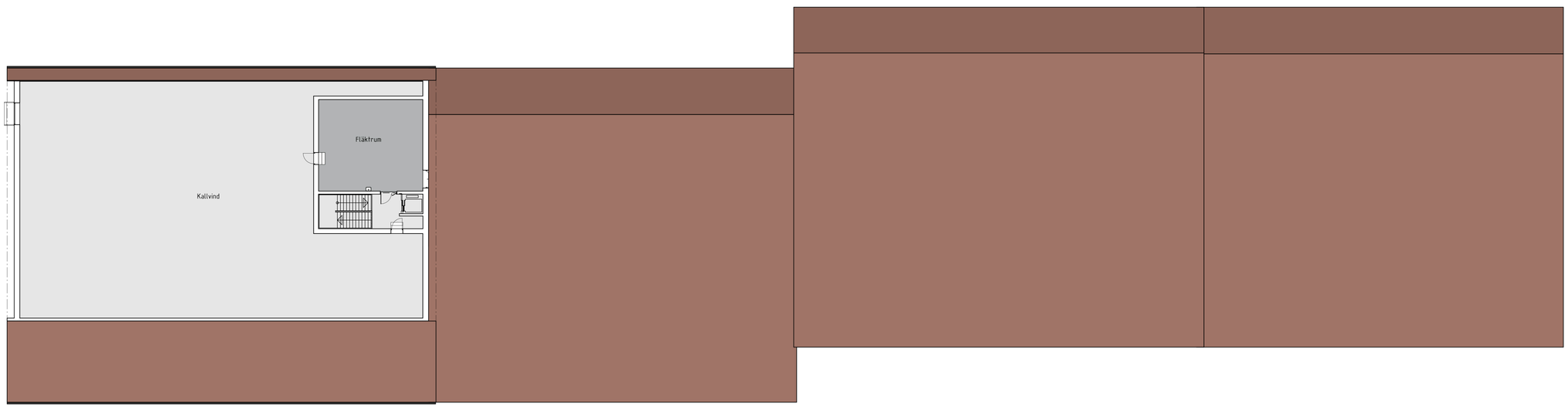

- Arbetsrum
- Idrottshall / Motionssal
- Omklädning
- Pentry, Entré
- Teknik, Städ, Frd, Miljörum
- Toaletter
- Övrigt

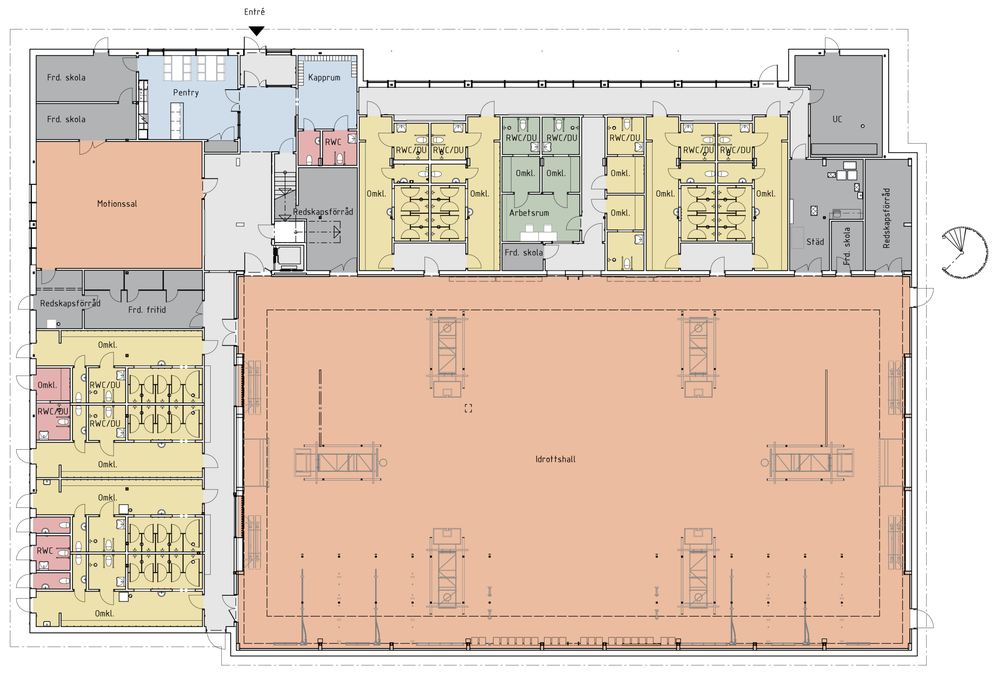
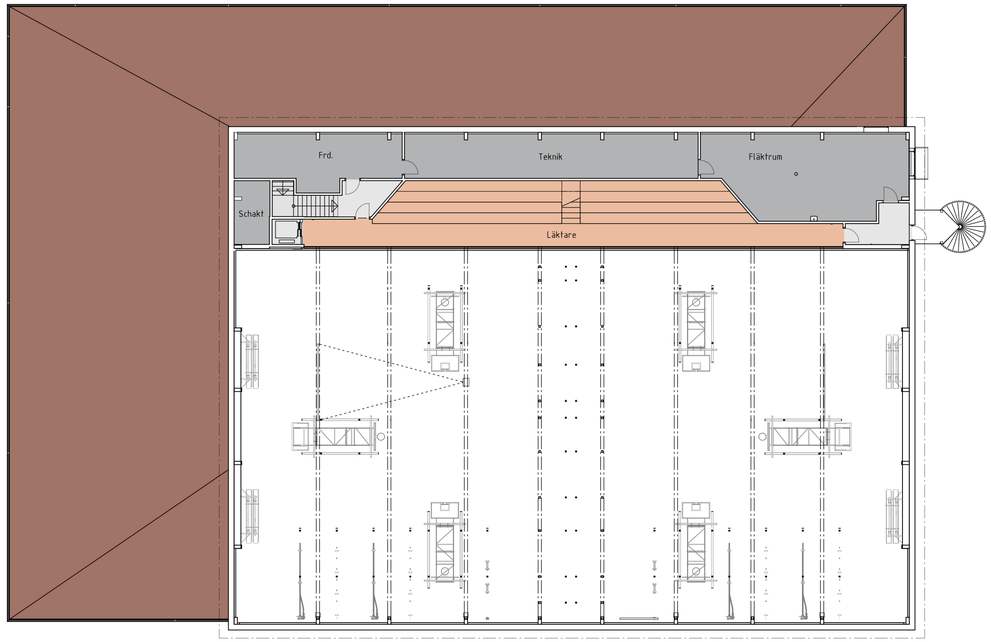
- Arbetsrum
- Idrottshall / Motionssal
- Omklädning
- Pentry, Entré
- Teknik, Städ, Frd, Miljörum
- Toaletter
- Övrigt